Cena 1500 dinara.
broj 91 – avgust 1988.

Biser strip

HUGO

HUGO

ZAČARANI PASULJ

DEČJE NOVINE

sačuvao od zaborava
harlequin
BD skenovi grupa
http://groups.google.com/group/bdskenovi

BILO JE TO JEDNOG LEPOG AVGUSTOVSKOG DANA. NA DVORU KRALJA RIGULEA SVI SU DREMUCKALI POD BLAGIM LETNJIM SUNCEM...
JAOOJ!
TAKO MI BOGA!.. AKO LI TE SE SAMO DOČEPAM KLODOBER!..
HA-HA-HA! TVOJA ZADNJICA JE PRETEŠKA DA BI MOGAO DA ME STIGNEŠ.. TRA LA LAAA!..
ŽIVOT NA DVORU NIJE BAŠ LAK! ZAR NE BERTRAN?
TO PROKLETO DERIŠTE PROVODI VREME BOMBARDUJUĆI PASULJEM SVE ŽIVE!..
"NEMIRNO DETE PRETSKAZUJE NEVREME"! TAKO JE UVEK GOVORILA MOJA BAKA!
JAO!
ČEKAJ ME SAMO BISKOTO! BIO TI KRALJEV SIN ILI NE, POKAZAĆU TI TVOG BOGA...
HE-HE! SAMO TI TRČI GLUPI TRUBADURČIĆU!..
!
UUH!

STRIC TRANŠE-LAR !
HUGO ! MILO MI JE ŠTO SI SE VRATIO U ZEMLJU, MALI !
ČUDNA NEKA ZEMLJA U KOJOJ PADA KIŠA OD PASULJA !
UPRAVO SI ME ZAUSTAVIO U AKCIJI, MALI... PRIPREMAO SAM SE DA OČERUPAM ODGOVORNO LICE !
HAJDE ! ZABORAVIMO TO I DOBI DA NEŠTO PREGRIZEŠ U KUHINJI ... PRIČAĆEŠ MI O SVOJIM PUTOVANJIMA ...
RADO! BAŠ SAM DOBRO GLADAN...
HA! MLADA GOSPODO ! DA LI STE VIDELI NEGDE MOG OBOŽAVANOG KLODOBERA ?
OBILAZI DVORAC ! SIRE, U POTRAZI ZA METOM ... PO MOGUĆSTVU ŽIVOM !
ZABOGA! TAJ OBEŠENJAK OPET POKUŠAVA DA POBEGNE OD ČASA LATINSKOG !
ZA TO VREME U DVORSKIM ŠTALAMA ...
DAKLE STARA ?.. KAKO JE PROŠLA "BERBA" KONJSKE BALEGE ?.. JEL' OD TOGA RASTU ŠAMPINJONI ? HA-HA-HA !..
RASTU, PALFRENIJE, RASTU ... ALI NETAKO BRZO KAO TVOJ NOS ! HE-HE-HE !
...HIHIHIHIHI !...
JAAOO!
LALALAAA!
ODLIČAN POGODAK, STARA ODVRATNA SOVULJAGO !
PROKLETI SINE PROKLETOG KRALJA ! ZAŽALIĆEŠ ZBOG OVOGA !
HABIHABI VIKUEN!

TAKO ZNAČI, MALA PROTUVO... SPRDAŠ SE SA STARIM GOSPOĐAMA?
NE!.. NE DODIRUJ ME VEŠTICE.. ILI ĆE TE MOJ OTAC ISPEĆI KAO DOMAĆU KO... KOBASICU!..
HIHIHI!.. SAMO MALA LEKCIJA DA TE NAUČIM DA POŠTUJEŠ DRUGE!..
NE!..
PELEPULE-DODIAL KVONOFAL!
HEHEHE!.. LEPO SE ZABAVLJAJ U TVOM NOVOM CARSTVU, MALI PRINČE!...
HAHAHAHIHA! JADNI DEČAČIĆ! ČAK NEĆE NI DA SE SETI ŠTA MU SE DESILO!...
ALI!? GDE... GDE SAM TO JA?.. ŠTA MI SE DESILO?
MALO KASNIJE...
GOSPA KALIN, DA NISTE VIDELI MOG MALOG KLODOA?...
VIDELA? NISAM! ALI SAM ZATO PRIMILA JEDNU OD NJEGOVIH LIČNIH PORUKA. I UOPŠTE NE MISLIM DA SU OVAKVE ŠALE ZABAVNE...
AH! NE, SIRE, ON NIKAD NE PROLAZI OVUDA. UOSTALOM VRATA TAMNICE SU BRIŽLJIVO ZAMANDALJENA ZAR NE ZATVORENIČE?...
TAKO JE GOSPODARU... JA LIČNO ČUVAM KLJUČ!
A TI, DOBRI MOJ FRIJO?
JA SAM NADSTOJNIK SIRE, NISAM ZADUŽEN ZA DVORSKO BLAGO!
PROFODIM FREME ŠKUPLJAJUĆI PAŠULJ KOJI ON ŠEJE PO CELOM DFORCU. VAŠ ŠIN, SIRE, NE IDE DOBRIM PUTEM!...

BOMBOMBOM!
NE TREBA TOLIKO DA GLANCAŠ ĐONOVE, FRLJO... TO TI ČINI ŽIVOT OPASNIM ...
PROKLETI KLINAC ! NE ZNAM ŠTA ME ZADRŽAVA !?
PAPA, STARI MOJ.. PAPA OD NJEGOVOG OCA !
DA SE JA PITAM JA BI TOG MALOG POTOPIO U OVAJ KOTAO ! DA MU MALO ZAGREJEM GUZU ...
JAOOJ ! LELEE ! ...
AHH ! ŠTO JE VRUĆE !
AUUHH!
BISKOTO! ŠTA TI JE ?
POMOĆ ! U POMOĆ ! TO SAM JA, KLODOBER ...
ŽABOGA !.. TO NIJE MOGUĆE !...
HEHEHEHO !.. TO JE IZGLEDA NEKI TRIK !?
ŠTA JE DA JE, GLUPA MAGARČINO, TREBA DA ME IZVUČEŠ ODAVDE !
KATAŠTROFA NAD KATAŠTROFAMA ... ŠTA DA SE RADI ?!.
HEHEHE! ZAR TO NE BI MOGLA DA BUDE DUGO OČEKIVANA PRILIKA DA SE OTARASIMO ZAUVEK TOG MALOG NEVALJALCA... U ČORBI !.. NIKO VIDEO I ČUO !..
TATA ! HOĆU MOG TATU !..
DOSTA ŠALE TRANŠELAR ! BRZO, DA GA ODNESEMO KRALJU !..
BLAŽENA DEFICE ZAŠTITI NAS JADNIKE !..

ŠTAA!
MOJ MALI KLODOBER !? MOJ MALECNI !.. U OVAKVOM STANJU !? TO...TO JE NEMOGUĆE !? MORA DA JE OVO SAMO RUŽAN SAN !?
NAŽALOŠT, ŠIRE, TO JE ŠTFARNOŠT !..
STVARNO TUŽNA STVARNOST !
DUBOKO SAM POGOĐENA !
PFFFR?
DA TO NIJE MOŽDA NEKA PREFARA, ŠIRE? TO ŠE RANIJE DEŠAVALO !..
IDIOTE !..
KAŽI, MALI MOJ ... LEPI ... NASLEDNIČE ... RECI MI KO TI JE UČINIO TAJ ZLOČIN ?
NE SEĆAM SE NIČEGA, OČE... ALI, IZVUCITE ME ODAVDE... UGUŠIĆU SE !..
KAKVA NESREĆA ZA JEDNOG OCA ! ZABOGA, UČINITE NEŠTO... NESTAĆE MU VAZDUHA !..
PUSTITE ME DA PROĐEM !..
PUSTITE ME DA PROĐEM !

JAO, ŠTO JE LEPO! NIKAD NISAM VIDEO TAKO LEPU VRADŽBINU! OVO... OVO JE PRAVO UMETNIČKO DELO!
DOBRO! DOBRO! I ŠTA JOŠ, FARFELEN?..
NAŽALOST VAŠE VELIČANSTVO, SVE OVO PREVAZILAZI MOJA SKROMNA ZNANJA. ŽAO MI JE...
MOŽDA BI I MOGLO DA SE NAĐE NEKO REŠENJE... ALI...
KAŽI, VRAČU MOJ!.. ISPUNIĆU ZLATOM PRAZNINU U TVOJOJ GLAVI, SAMO KAŽI!..
ORLINGOVA BAŠTA!..
ŠTA JE TO?
ORLINGO JE VELIKI BILJNI ČAROBNJAK. ON JEDINI POSEDUJE MOĆ DA SKINE ČARI OVAKVE VRSTE!
NA PUT GOSPODO! KRENITE I DOVEDITE MI TOG "VRTLARA"!..
ŽENA MI JE NA HODOČAŠĆU U SEN ŽAKU... MORAM DA ČUVAM DECU!..
MAČ MI JE NA POPRAVCI KOD KOVAČA!
JA SE OPORAVLJAM OD BOLESTI... U JERUSALIMU SAM SE RAZBOLEO OD STRAHA...
U ISTOM DANU SAM SAZNAO DA DA MI JE SIN PRETVOREN U ZRNO PASULJA... I DA VLADAM GOMILOM STRAŠLJIVACA! ŠMRK! BUU!..
NIJEDNA VOJSKA TU NE BI MOGLA NIŠTA, SIRE! TAJ VRTLAR SE NALAZI U ODELAGONIJI. TO JE POSEBAN PUT NA KOJI MOŽE DA IDE SAMO JEDAN HRABAR ČOVEK...
A GDE TI MISLIŠ DA GA JA NAĐEM, A?
JA, GOSPODARU. PRISTAJEM DA IDEM TAMO!

ŠTA?.. NE PADA MI NA PAMET DA POVERIM MOG MILJENIKA TOM NIŠTAVKU ?!.
NEMATE VELIKI IZBOR, SIRE !. ALI, JA DOBRO POZNAJEM HUGOA ... VEOMA JE HRABAR !
BISKOTO I JA BI MOGLI DA VAM SKINEMO I MESEC, DA TO ZAŽELITE.. TREBA SAMO DA NAM KAŽETE ! ZAR NE, DEBELI ?..
UČINITE NEŠTO, ŠTO MU GROMOVA ! POČINJEM DA SE GUŠIM !..
MALO KASNIJE ...
UZMI OVU KESICU, HUGO ! UNUTRA SAM STAVIO PASULJ... TU JE NA SIGURNOM. NE ODVAJAJ SE OD NJE NIKAD. TA KESICA POSEDUJE NEKA MAGIČNA SVOJSTVA !..
IDEŠ NA SAM KRAJ KRAJA JUŽNOG PUTA, I ONDA ĆEŠ SE NAĆI NA POČETKU ODELAGONIJE. TAMO PAZI DOBRO, MALI ... ČUVAJ SE PANGULAFRA, VRATARA ...
BUDI OPREZAN SA MOJIM KLODOBEROM, TRUBADURU !..
BEZ BRIGE, SIRE ! SVE ĆE SE DOBRO ZAVRŠITI !..
SREĆNO !
NA TO ĆEM MALO DA PRIČEKAŠ !
HIHIHIHI !

POSLE NEKOLIKO DANA PEŠAČENJA, HUGO I BISKOTO SU STIGLI NA JEDNO NEPOZNATO MESTO PREPUNO ČUDESNIH I NEOBIČNIH PRIZORA ...
ZABOGA! OVO MESTO JE KAO STVORENO DA SE ČOVEK IZGUBI. NADAM SE DA SMO NA PRAVOM PUTU, STARI MOJ, INAČE TEŠKO NAMA ...
HEJ!.. SLUŠAJ!.. ODAKLE DOLAZI OVA ?..
TAMO! HAJDE, POŽURI DEBELI MOJ ...
EHEEJ!.. ČEKAJTE!
POĐI ZA NAMA, RIĐOKOSI ...
MI ĆEMO TI POKAZATI...
PUT KOJI TRAŽIŠ...
HI HIHI!

PA DOBRO, HAJDEMO BISKOTO... I GLEDAJ DOBRO KUD STAJEŠ !..
...NE BOJ SE NIČEGA TRUBADURU...
MI ĆEMO TI POMOĆI DA PREĐEŠ PRAG...
PRAG PRAZNINE.. I OBMANE... HEHEHE !
KAD PRESTANE MUZIKA... HA ! HA ! HA !..
G!
JAOOOJ!
AAAH !
UPALI SMO U ZAMKU !
AAAAAAAA
ZABOGA, STIHOKLEPČE ! ŽELIM TI SREĆU U CARSTVU PANGULAFRA !..
AHHAHAHA !..
JAHAHA !..
HAHAHI !
HIIHAA!
HAHAA
HI!!
KROAAA!
KROAA!
KROAA!

JAO!
AUH!
JAOOJ!
SLALOM U VAZDUHU !.. KAKAV RAD NA ZADNJICU !..
ALI ?! ŠTA SE TO DEŠAVA, HUGO ?
SSSSSLÜÜÜS!
SSSSSSSLÜÜÜÜS!!
BISKOTO !.. UPOOMOĆ !
HMMPFF ... JA BIH DOŠAO .. HMPFF .. ALI SAM SPREČEN !
.. ISCOTO ...!
GRMF!
GLUP!
NJAM!

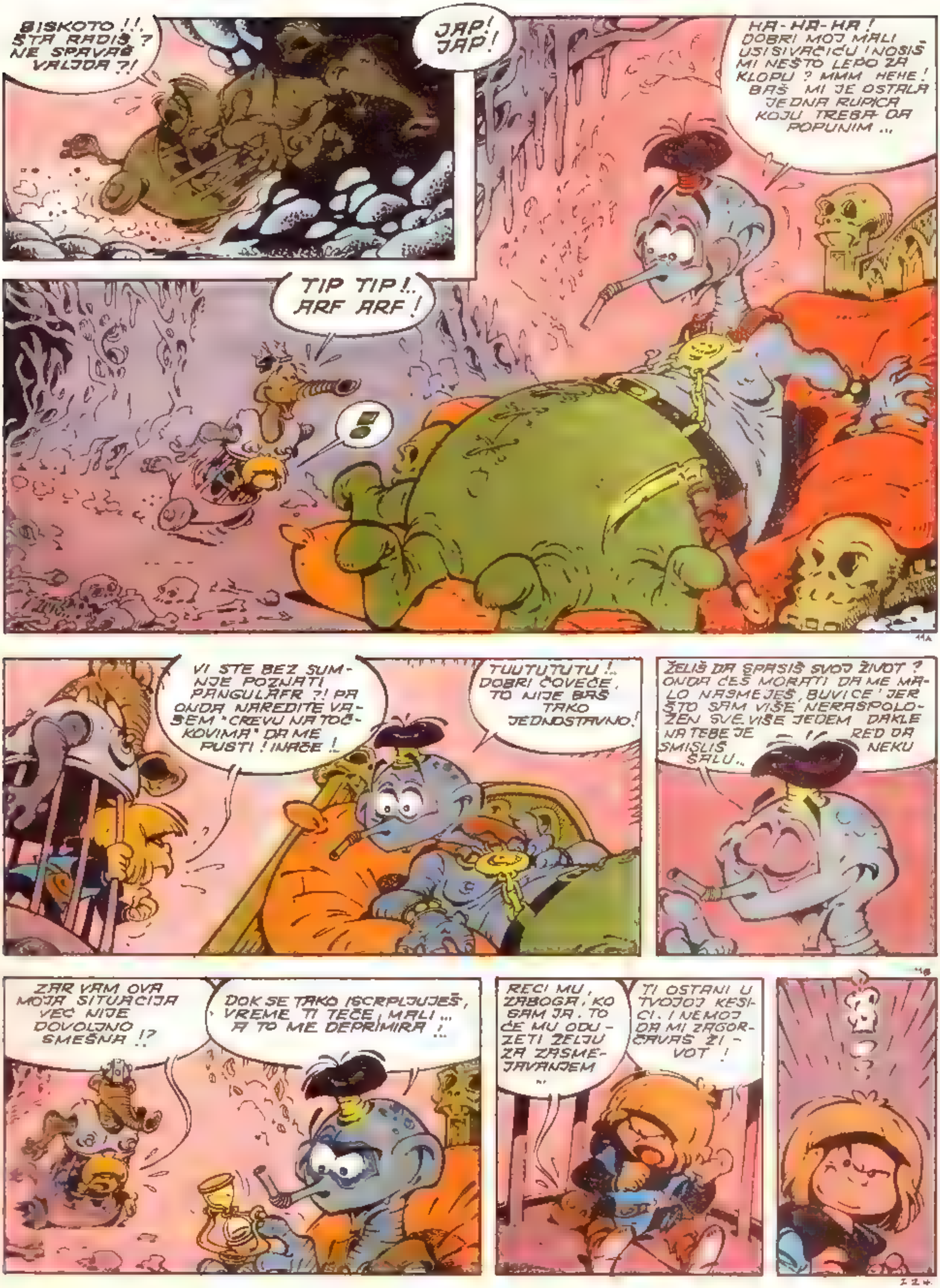
BISKOTO !!, ŠTA RADIŠ ? NE SPAVAŠ VALJDA ?!
JAP! JAP!
HA-HA-HA ! DOBRI MOJ MALI USISIVAČIĆU ! NOSIŠ MI NEŠTO LEPO ZA KLOPU ? MMM HEHE ! BAŠ MI JE OSTALA JEDNA RUPICA KOJU TREBA DA POPUNIM ...
TIP TIP !.. ARF ARF !
!
VI STE BEZ SUMNJE POZNATI PANGULAFR ?! PA ONDA NAREDITE VAŠEM "CREVU NA TOČKOVIMA" DA ME PUSTI ! INAČE !..
TUUTUTUTU !.. DOBRI ČOVEČE, TO NIJE BAŠ TAKO JEDNOSTAVNO !
ŽELIŠ DA SPASIŠ SVOJ ŽIVOT ? ONDA ĆEŠ MORATI DA ME MALO NASMEJEŠ, BUVICE ! JER ŠTO SAM VIŠE NERASPOLOŽEN SVE VIŠE JEDEM DAKLE NA TEBE JE RED DA SMISLIŠ NEKU ŠALU..
ZAR VAM OVA MOJA SITUACIJA VEĆ NIJE DOVOLJNO SMEŠNA !?
DOK SE TAKO ISCRPLJUJEŠ, VREME TI TEČE, MALI ... A TO ME DEPRIMIRA ! ..
RECI MU, ZABOGA, KO SAM JA. TO ĆE MU ODUZETI ŽELJU ZA ZASMEJAVANJEM ..
TI OSTANI U TVOJOJ KESICI. I NEMOJ DA MI ZAGORČAVAŠ ŽIVOT !

HOĆE DA SE RAZVESELI? PA DOBRO, NEKA MU BUDE! POČINJEM SA GOLICANJEM DOK MU NE PRESEDNE!
GGG?! GILILILI? GILI!
OHAHAHA! HIHIHIHA!
GILI GILI!
HEHEHE! TAKO MI SVEGA, OVAJ BAŠ IMA MAŠTE!
HAHAHA! OHOHOHA!
NEM' NEM'! MILOST! MILOST!
MHAAA!
GUBI SE MALI GOLICLJIVKO!
A SADA JE NA NAS DVOJICU RED, PANGULAFRE! POKAZAĆU TI DRUGU IGRU DA UMREŠ OD SMEHA...
TAKO MI SVEGA! NE NEDOSTAJE TI HRABROSTI MALIŠA! ČAK POČINJEŠ DA ME ZABAVLJAŠ..
DOVRAGA! EVO GA "ŠIŠTAVAC" KOJI NAS OMETA...
GRRR!!
BISKOTO! PA, NISI BAŠ PORANIO!
SSS..
SLURP!
!

SMACK!
...SSS?!
PA PRIJATNO!
OOHAAA HAAHAUU! IDIOT! SAM JE SEBE USISAO! HAHA!
HOHOOHIHI! BRAVO BUVICE, PRESEKAO SI MI GLAD, TOLIKO SAM SE SLATKO SMEJAO. SAD ĆU TE PUSTITI DA PROĐEŠ PRAG ODELAGONIJE! HEHEHE! ALI PRVO, DOPUSTI MI DA TI DAM JEDAN MALI POKLON!..
EVO! PREDAJEM TI TVOJU SUDBINU, MALI! PRIPITOMI GA I BIĆE TI OD VELIKE KORISTI!..
BONDORNO, SINJOR HUGO!
JA ZAM...! NARCIS! STOJIM TI NA RASPOLAGANJU...
IDITE! PODI BRZO TRUBADURU, PRE NEGO ŠTO ZAŽALIM ŠTO SAM PUSTIO TAKO SLADAK ZALOGAJČIĆ!..
HIHIHIII!
DOBRO! POŠTO STE SE SVI LEPO ISMEJALI, MOŽDA BISTE MOGLI DA SE POZABAVITE MALO I MOJIM PROBLEMOM? ZAR NE?!
DOĐAVOLA! SKORO DA SAM ZABORAVIO NA OVOG OVDE!
SLEDI ME, HUGO! POKAZAĆU TI PUT KOJI TRAŽIS... SASVIM NA KRAJU KRAJA!..
~KRAJ~

HUGO, JESI LI ČUO ZA IZREKU "STRP-LJEN, SPAŠEN"?!
VEĆ VIŠE OD DVA SATA SILAZIMO NIZ OVAJ LAVIRINT OD STEPENICA!.. JESI LI BAR SIGURAN DA SMO NA PRAVOM PUTU, NARCISE ?.
OSTAVI TE TVOJE BUDALAŠTINE ZA NEKOG DRUGOG, PROKLET BIO! JER POČINJEM DA BIVAM NESTRPLJIV!.
UHHH! KAKAV ODVRATAN KARAKTER IMA OVAJ KRALJEV SIN!
KRAJ! SIŠLI SMO!
JELI OVO TAJ VRT ?!.
MA NIJE!. OVO JE OKEANTURLUP! ČAROBNJAK ORLINGO, STANUJE SA DRUGE STRANE!
HAJDE BISKOTO, SAD JE VREME DA NAM POKAŽEŠ KAKO ZNAŠ DA PRELAZIŠ VODU!
HEHEHEHE! ALI OVO NIJE VODA MI PLOVIMO PO ČAROLIJI!
ŠUUT!.. SLUŠAJTE...

AAH! ALI, PUSTITE ME! U POMOĆ! U POMOĆ!..
VESLAJ BISKOTO! POZIVI DOLAZE SA OVE STRANE!
NEMOJ HUGO! NE IDI TAMO, MOLIM TE! IDEŠ PRAVO U ČELJUST HULJE OD MORNETRUJA!.. MOLTO OPASNO...
A TI BI ŽELEO DA OSTAVIM DEVOJKU U OPASNOSTI?
DEVOJKU!
JUHUUU! VESLAJ, BISKOTO! VESLAJ, MOMČE!
HEJ, SVIRAČU! ZAHTEVAM DA SE BRINEŠ O MENI ČUJEŠ LI? OVO JE NAREĐENJE!
OSTAVITE ME, ODVRATNA MALA ČUDOVIŠTA!..
YAP YAP YAP YAP
GRAOW!
NAPRED, BISKOTO! U NAPAD! JUHUUU!
BOOOONG
EVO TI, ZLIKOVČE! DUMM!
ZIP!
MAMA MIA!
GGGH!

I NE VRAĆAJTE SE VIŠE LJUDOŽDERI, ILI ĆU OD VAS DA NAPRAVIM SOS ZA ŠPAGETE.
HILJADU PUTA HVALA, HRABRI TRUBADURU!
JA SAM MALA VILA! DA NIJE BILO VAS UPALA BI U KANDŽE OVOG ODVRATNOG MORNETRUJA
OD SADA ĆEMO DELITI I DOBRO..
I ZLO!
JUHUU!
MADONA! ISPLATI SE BITI HEROJ!
NE ZADRŽAVAJMO SE PREVIŠE OVDE ...VRATIĆE SE SA POJAČANJEM!
U PRAVU SI, HUGO! HULJA OD MORNETRUJA NE PUŠTA TAKO LAKO SVOJE ŽRTVE!
BAŠ SI OŠTROUMNA, MALA VILO! HEHEHE.. MRZIM NEUSPEHE..
VAP
VAP
VAP

TAKO DAKLE, STIHOKLEPČE, HOĆEŠ DA MI OTMEŠ MOJU "OBEĆANU"! ALI... TO JE RUŽNO, TO NIJE LEPO !..
ŠTA TI TO UMIŠLJAŠ UOBRAŽENKO ? JA NISAM OBEĆANA NIKO-ME !..
HMM, TAKO LEPO GOVORI !
HAHAHA ! BAŠ JE BRB-LJIVA OVA DEVOJČICA... JA POZNAJEM SAMO ZAKON JAČEGA. JA I TRUBADUR ĆEMO SE BORITI U DVOBOJU ... DO SMRTI !..
STVARNO JE UDAREN OVAJ NIŠTAV-KO U KON-ZERVI !..
U SVAKOM SLU-ČAJU VLO NE MAM VELIKU MOGUĆNOST IZBORA !
MOŽDA BISTE VIŠE VOLELI DA VAM STAVIM MOJE RATNIKE U PANTALONE ? POSLE NJIH BISTE IZGLEDALI KAO ŠVAJCARSKI SIR !.
MALI MOJ NARCISE, DOŠAO JE ČAS DA PO-KAŽEŠ KAKO SI MI DOBRA SUDBINA !..
NARCISEEE !
DIKTATORE, DESPOTE, TIRANINE, MAKJAVELISTO
UZMI MOJ MAČ, HUGO! NJEGOVA ČAROBNA SVOJSTVA ĆE TI POMOĆI DA SE ODBRANIŠ OD OVOG NEVERNIKA !..
ČEKAM TE, MUŠICE. ISKASAPIĆU TE NA KOLUTOVE !
SPREMAN SAM HULJO OD MORNE TRUJA !

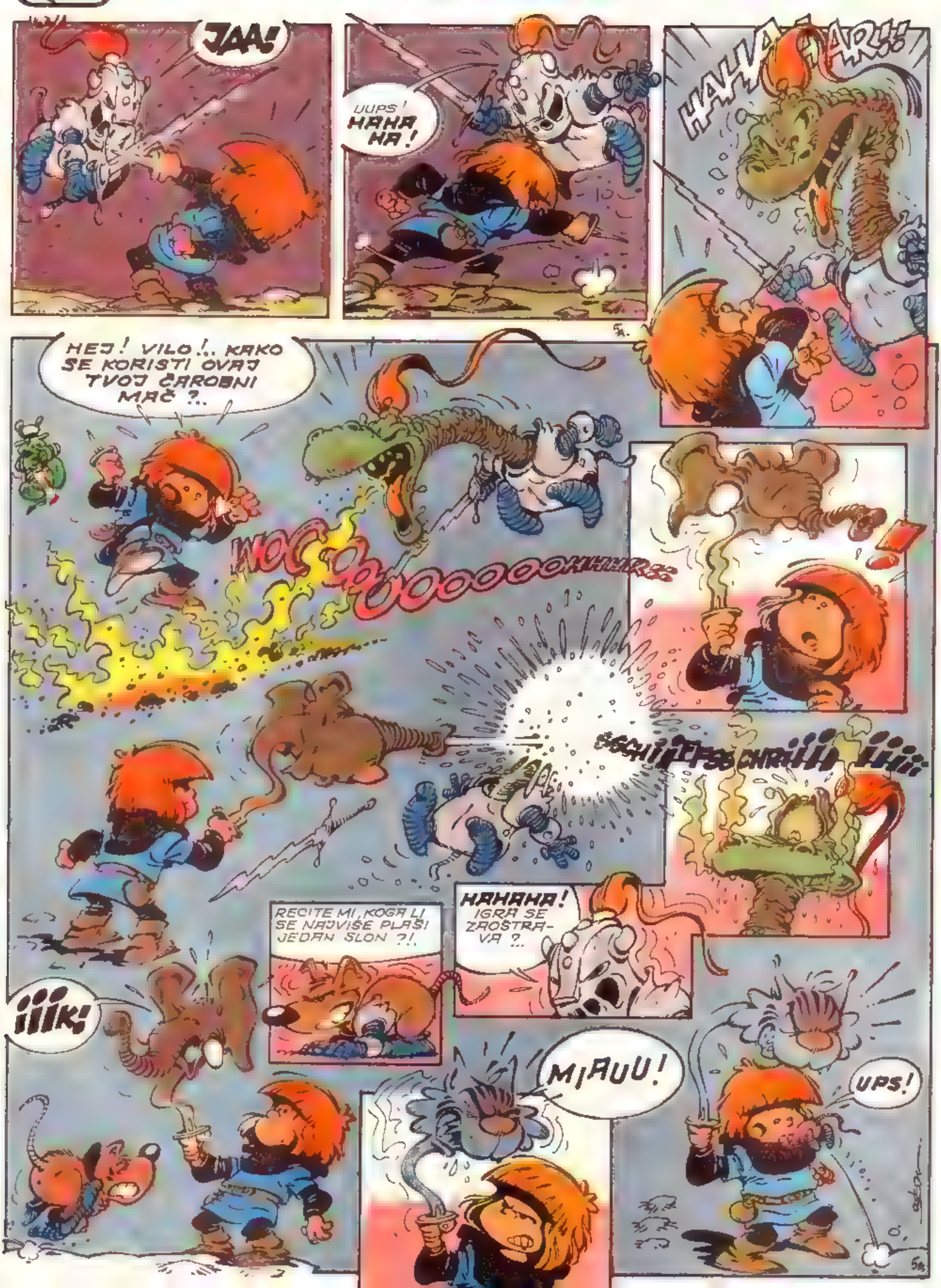
JAA!
UUPS! HAHA HA!
HAHA HAR!!
HEJ! VILO!.. KAKO SE KORISTI OVAJ TVOJ ČAROBNI MAČ ?..
WOOOOOOOOOOOHHHRRR
RECITE MI, KOGA LI SE NAJVIŠE PLAŠI JEDAN SLON ?!.
HAHAHA! IGRA SE ZAOŠTRAVA ?..
¡¡¡IK!
MIAUU!
UPS!

ZABOGA ! ZAVUKAO MI SE U KAPU-LJAČU !
SSSSSSSS
SSSSSS
HAJDE, HUGO... NE DAJ DA TE UPLAŠI !
..RRGG!..
FFUIIIT
HAHAHA ! JOŠ ME NIŠI UHVATIO, ZVEKANE !
KKKKHHHHH
NARCISEE!
BLEP!
HAARG!
PFFF ?
BRAVO, HUGO ! DOBIO SI GA !
A VOJSKA MU BEŽI, BRIGA IH ZA NJEGA

BEZ ŽELJE DA SE PETLJAM U TVOJE POSLOVE, HUGO, MOGU LI DA TE PODSETIM NA MOJU MALENKOST? **OVDE MI POSTAJE TESNO!**
HEJ! ŠTA TO KRIJEŠ U TOJ KESICI?
OVO JE KLODO BER SIN KRALJA RIGULEA' NEK. ZLI ČAROBNJAK GA JE PRETVORIO U ZRNO PASULJA!
DIVNO DELO! A TI RAČUNAŠ NA POMOĆ ČAROBNJAKA ORLINGA!
ALI, FLERTUJUĆI KAO VAS DVOJE, NIKAD ME NEĆETE IZVUĆI IZ OVE MAHUNE...
DOĐITE! POKAZAĆU VAM PUT!
MALO KASNIJE...
TO JE TU. IZA OVIH VRATA PRIMETIĆEŠ ORLINGOV VRT!
TI, TI NE DEŠ SA NAMA VILO?
NE, HUGO! JA MORAM DRUGIM PUTEM... NA ČIJEM ĆU KRAJU PONOVO DOBITI MOĆI KOJIH ME JE LIŠILA JEDNA ODVRATNA VEŠTICA...
BUUU! SRCE MI SE CEPA NA REZANCE!
HVALA NA SVEMU, LJUBAZNI HUGO. USKORO ĆEMO SE PONOVO VIDETI!
ZBOGOM VILO.. SREĆAN PUT!
ALI ZAŠTO NISAM ODREĐEN DA SLEDIM SUDBINU OVE DIVNE MLADE DEVOJKE? SREĆA MI NIKAD NIJE BILA NAKLONJENA!..
ŠMRK!
IDEŠ LI NARCISE?
NARCISE!..
DIKTATORE! DESPOTE! AKO MI JOŠ JEDNOM PRIREDIŠ OVAKO NEŠTO OSTAVLJAM SLUŽBU! UFF!..

~KRAJ~

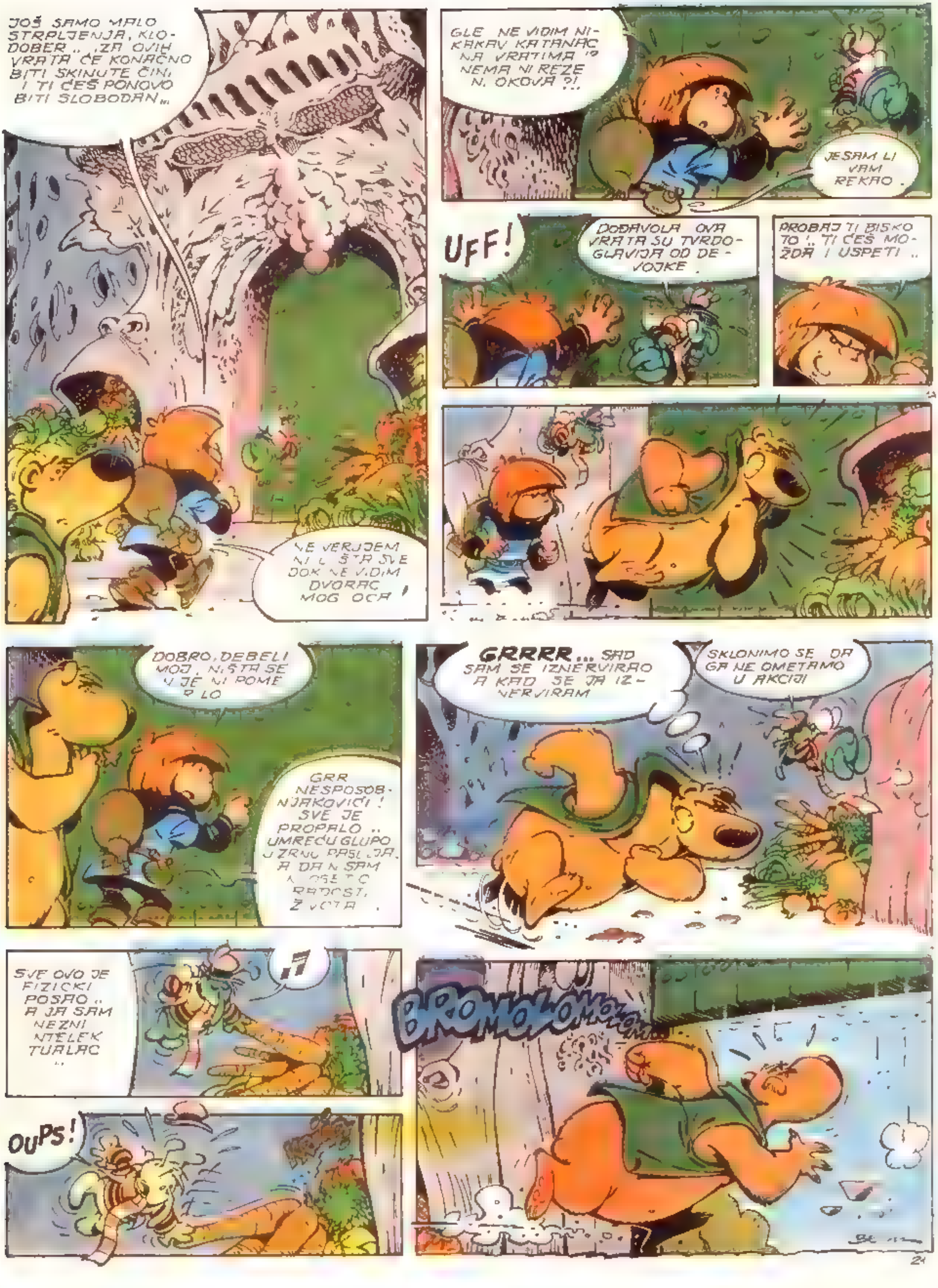
JOŠ SAMO MALO STRPLJENJA, KLODOBER.., ZA OVIH VRATA ĆE KONAČNO BITI SKINUTE ČINI, I TI ĆEŠ PONOVO BITI SLOBODAN...
NE VERUJEM NI U ŠTA SVE DOK NE VIDIM DVORAC MOG OCA!
GLE NE VIDIM NIKAKAV KATANAC NA VRATIMA !? NEMA NI REZE N. OKOVA ?!.
JESAM LI VAM REKAO.
UFF!
DODAVOLA OVA VRATA SU TVRDOGLAVIJA OD DEVOJKE.
PROBAJ TI BISKOTO!.. TI ĆEŠ MOŽDA I USPETI..
DOBRO, DEBELI MOJ, NIŠTA SE NIJE NI POMERILO
GRR NESPOSOBNJAKOVIĆI! SVE JE PROPALO.. UMREĆU GLUPO U ZRNU PASULJA, A DA NI SAM NI OSETIO RADOSTI ŽIVOTA.
GRRRR... SAD SAM SE IZNERVIRAO A KAD SE JA IZNERVIRAM
SKLONIMO SE DA GA NE OMETAMO U AKCIJI
SVE OVO JE FIZIČKI POSAO.. A JA SAM NEŽNI INTELEKTUALAC..
OUPS!
BROMOLOMOLOM

BISKOTO!
FIJUUU! MALO JE FALILO DA NAGRABUSIŠ..
JESI VIDEO HUGO. JA SAM IH OTVORIO, ZAR NE? JA SAM IH OTVORIO!..
EVO GA NAJZAD, POZNATI ORLINGOV VRT!..
ODUŠEVLJAVAJ SE POSLE TRUBADURU. ZA SADA MI SE ŽURI! NE GUBI VIŠE VREME, NI SEKUNDU. HAJDE, TRČI LETI!
JADNI MOJ KLODOBER... DOBRO SI REKAO TREBAĆE NAM KRILA DA STIGNEMO DO TOG NEBESKOG OSTRVA!
HM DA SAM JAK KAO BISKOTO JA BIH VAS PRENEO.. ALI..
NE BRINITE SE, PRIJATELJI DOBRI! NEFRAIM ĆE VAS TAMO ODVESTI SA ZADOVOLJSTVOM!..

LJUBAZNA VILA ME ŠALJE DA SE STAVIM U VAŠU SLUZBU !
VEOMA LJUBAZNO ALI MOŽETE LI DA NAS SVE PREVEZETE ?
HAHAHA, SLOBODNO SE UKRCAJTE JA SAM VEOMA SNAŽAN
ONDA NA PUT NEFRAME ŽURI NAM SE !
RAZUMEM NARODE ! VEŽITE SE ČVRSTO... SKORO DA SMO STIGLI !..
JUHUUU ! DIVNO, OBOZAVAM OVO !
NADAM SE DA IMATE JAKE RAZLOGE ZBOG KOJIH STE REŠILI DA DOĐETE NA OVO PARČE IZGUBLJENE ZEMLJE ...
ŠTA HOĆETE DA ME DA KAŽETE ?
TO DA SE OVDE DEŠAVAJU ČUDNE STVAR, NA KRAJU KRAJEVA TO JE VAŠA BRIGA .

ALI, AKO VAM BUDEM POTREBAN ZA POVRATAK SLOBODNO ME ZOVITE
VRAĆAM SE U MOJ KRAJ! SREĆNO!
HVALA, NEFRAIME! DOVIĐENJA!
ĆAO.
NA PUT PRIJATELJI. NAJZAD SMO STIGLI DO CILJA.
PITAM SE ŠTA LI JE NEFRAIM PODRAZUMEVAO POD "ČUDNIM STVARIMA"?
ŠTA BI MOGLO RUŽNO DA SE DESI U OVOM RAJU OD ZELENILA KOJI MIRIŠE MMM... OVAKO LEPO? ZAR NE?

DUHUUU! DRUGARI!.. IMAMO DVOJICU
GRR
ONI ĆE DA PLATE ZA OSTALE HEHEHE.. GORKO ĆE ZAŽALITI ŠTO SU DOŠLI DA NAS ŠPIJUNIRAJU
VARATE NEMAMO
PA DOBRO, UBUDUĆE PAZI DA ZBEGAVAŠ
KROMPIRU !..
JEL'ME TO ZOVEŠ ILI VREĐAŠ... OKRUGLA MEŠINO ?
...
BRZO, PRIJATELJI... NE OBRAĆAJU VIŠE PAŽNJU NA VAS! ISKORISTITE TO!
POKAŽE
ZABOGA! UPETLJAO SAM SE U OVU MREŽETINU!
BRZO! BRZO
HH!
UZBUNA! ŠPIJUNI BEŽE.. KIDAJMO!..
HEJ! ČEKAJTE MENE!..

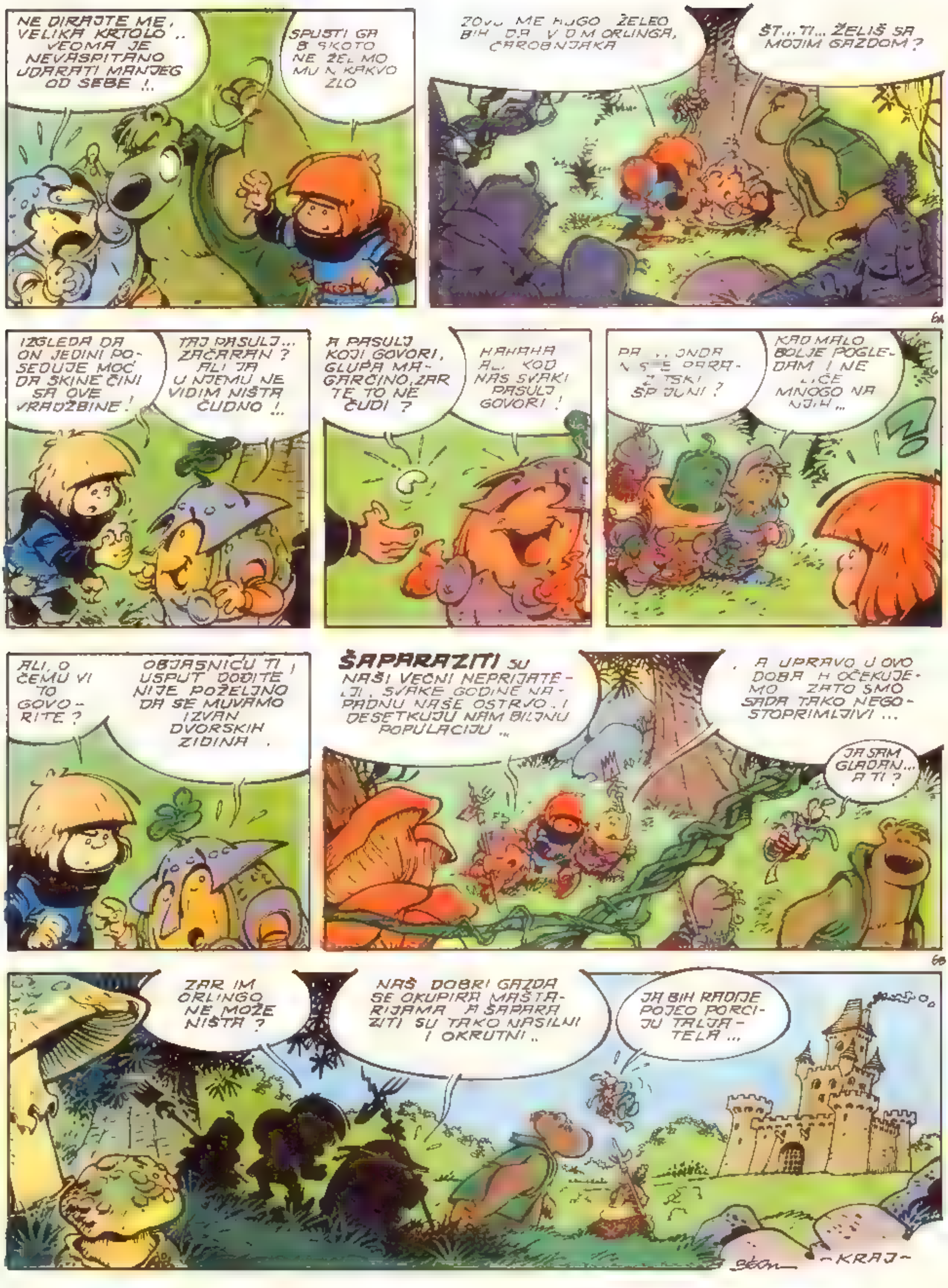
NE DIRAJTE ME, VELIKA KRTOLO .. VEOMA JE NEVASPITANO UDARATI MANJEG OD SEBE !..
SPUSTI GA B SKOTO NE ŽEL MO MU N KAKVO ZLO
ZOVU ME HUGO ŽELEO BIH DA V D M ORLINGA, ČAROBNJAKA
ŠT... TI... ŽELIŠ SA MOJIM GAZDOM ?
IZGLEDA DA ON JEDINI POSEDUJE MOĆ DA SKINE ČINI SA OVE VRADŽBINE !
TAJ PASULJ... ZAČARAN ? ALI JA U NJEMU NE VIDIM NIŠTA ČUDNO !..
A PASULJ KOJI GOVORI, GLUPA MAGARČINO, ZAR TE TO NE ČUDI ?
HAHAHA AL KOD NAS SVAKI PASULJ GOVORI !
KAD MALO BOLJE POGLEDAM I NE LIČE MNOGO NA NJIH...
ALI, O ČEMU VI TO GOVORITE ?
OBJASNIĆU TI USPUT DOĐITE NIJE POŽELJNO DA SE MUVAMO IZVAN DVORSKIH ZIDINA .
ŠAPARAZITI SU NAŠI VEČNI NEPRIJATELJI . SVAKE GODINE NAPADNU NAŠE OSTRVO .. I DESETKUJU NAM BILJNU POPULACIJU ..
. A UPRAVO U OVO DOBA H OČEKUJEMO ZATO SMO SADA TAKO NEGOSTOPRIMLJIVI ...
JA SAM GLADAN... A TI ?
ZAR IM ORLINGO NE MOŽE NIŠTA ?
NAŠ DOBRI GAZDA SE OKUPIRA MAŠTARIJAMA A ŠAPARAZITI SU TAKO NASILNI I OKRUTNI ..
JA BIH RADIJE POJEO PORCIJU TALJATELA ...
- KRAJ -

MALA ORLINGOVA TVRĐAVA DOMINIRALA JE U RASKOŠNOM PEJZAŽU...
HEJ, FURŠIKON !.. SPUSTI MOST... TO SAM JA, POPOTIRON!
ALI, ČEGA SE VI TOLIKO BOJITE KAD IMATE OVAKVU TVRĐAVU ?
DA ZNATE KAKVI SU ŠAPARAZITI, NE BISTE TAKO GOVORILI . ONI SU STRAŠNI ..
SVI NAŠI KATAPULTI I KAMENOBACAČI NE MOGU IM NIŠTA !
KAPETANE! KAPETANE!
TREBALO BI OJAČATI ISTOČNU STRANU TVRĐAVE, KAPETANE... TO NAM JE NAJSLABIJA TAČKA !
ODMAH DOLAZIM ROTKVANE PRVO DA ODVEDEM GOSTE KOD GOSPODARA !
NEMA NAS DOVOLJNO... NA NESREĆU ZIMA JE BILA BLAGA PA JE I PROLEĆE ZBOG TOGA BILO LOŠE. TO SE ODMAH OSETILO NA NAŠOJ BILJNOJ POPULACIJI...
EVO, TU SMO! GOSPODAR SE ZATVORIO SA NJEGOVIM LONČIĆIMA KOTLIĆIMA. IDEMO POLAKO... JER KAD SE ZANESE U NJEGOVE EKSPERIMENTE ...
...GOSPODAR POSTAJE VEOMA, VEOMAAA OSETLJIV !
BAOM

OVO JE STVARNO NEVERO-VATNO !
ALELUJA !.. JUHUHUU !..
USPEO SAM...HAHAHA... IMAM FORMULU...BUM... DAM ...
JOŠ PONEČEGA . HEHEHE .
ŠAPARAZITI SE VIŠE NIKAD NE-ĆE VRATITI ...
BEZ SUMNJE, GOSPODARU TO ĆE IH UNIŠTITI !
ALI .. KO JE OVAJ STRA-NAC, DOBR MOJ POPO T RONE ?
ZOVE SE HUGO GOSPODARU DOLAZI IZ DALEKA I IMA JEDNU MOLBU .
SLOBODNO MLADIĆU MOJ O ČEMU SE RADI ?
HOHOHO ! KAKVA DIVNA ..ROLIJA .. PRAVO REMEK O VRAČ UMETNOSTI ..
DA SE NALAZI-TE NA MOM MESTU, DOBRI ČOVEČE, NE BISTE BILI TOG MIŠLJE-NJA ZA BOGA, HOĆE-TE ...ME IZVUĆI ODA-VDE LI ĆU DA... CRK-NEM ...
PO MOM MIŠLJENJU, HUGO SAMO JEDNA OSOBA JE SPOSOBNA DA NAPRAVI OVAKO NEŠTO ... STARA KARABUJA ...
JESTE ! ONA JE .. SAD SAM SE SETIO . UFF, TA ODVRATNA MATORA SOVU-LJAGA ! AAAH !
ŠTA MOŽE...E DA UČINITE, GOSPODARU...
OVAKO
HM
NARAVNO, RADO ĆU VAM POMOĆI ALI NAŽALOST TO NEĆE BITI DOVOLJNO
JESTE ... ČAROBNJAK ILI ŠARLA TAN ?!
ZAVEŽ ZABOGA KLODOBER , PUSTI GA DA GOVORI
JA IMAM GLAVNI SASTOJAK KOJI JE POTREBAN DA BIS MO GA OSLOBODILI . ALI ISHOD NE ZAVISI OD MENE ! RADI SE O TOME HUGO DA TREBA..
UZBUNAAA !.. UZBUNAAA !.. ŠAPARAZITI !..

ONI... ONI SU SE ISKRCALI NA OSTRVO!
BLAGI BOŽE! OVE GODINE SU PORANILI!
IMA IH UŽASNO MNOGO GOSPODARU! HILJADE!..
NISMO U STANJU DA SAVLADAMO TOLIKU VOJSKU, GOSPODARU! GOTOVI SMO...
NE VREDI KUKATI! SAMO GUBIMO VREME DECO. ORGANIZUJMO SE ŠTO BRŽE!
POPOTIRON, TEBE ZADUŽUJEM DA NADGLEDAŠ NAŠU ODBRANU. VODI RAČUNA O SVEMU.
POĐI SA NJIM, BISKOTO... TVOJA SNAGA ĆE MU DOBRO DOĆI.
HAJDE SA MNOM HUGO. ČEKA NAS POSAO U MOJOJ LABORATORIJI
AVANTI ZAPRŽIĆEMO IM ČORBU!
AH! ŠTA TO RADIŠ TRUBADURU? MI NEMAMO NIKAKVE VEZE SA TIM ŠARAPARALITIMA
JOŠ SAMO
MEŠAJ OPREZNO OVAJ PRAH, MALI MOJ... OVO JE OPASNO ORUŽJE I MOŽE DA EKSPLODIRA SVAKOG TRENUTKA...
GULP! MISLIM DA ĆU BITI KORISNIJI PORED BISKOTA!
JOŠ MALČICE NA LEVO... ODLIČNO, DEBELI, BACAJ!

HAJDE ŠTO MU POVRTNJAKA BRŽE NAČE SMO NAGRABUSILI !
IZVINI KAPETANE, ALI... STAO SI MI NA REP A TO NIJE NI MALO PRIJATNO IMAJUĆI U VIDU DA SI DEBEO I TEŽAK !..
ONAJ KO IMA VELIKI REP NE TREBA DA GA VUČE POSVUDA... TREBA DA GA STAVI U OKLOP!
O BOŽE, ŠTO JE OVAJ ŠEF NERVOZAN ?
OUPS !
CROCK!
KAD NEKO IMA VELIKU GUBICU !..
POŽURITE !.. VEĆ SU PRED KAPIJAMA !
USTVAR, OGROMNA ARMIJA ŠAPARAZITA POSTAVLJAJA JE ZASEDU PRED MALOM POVRTARSKOM TVRĐAVOM ...
~KRAJ~

SVI NA SVOJA MESTA ! NAPUNITE KATAPULTE ! RASPOREDITE VATRENE KUGLE !..
TAKO MI MOTKE !.. MASAKRIRAĆE NAS U PRVOM NALETU !..
SPREMNI SMO DA OTPOČNEMO BITKU, ŠAPAR ! ČEKAMO SAMO TVOJE NAREĐENJE !
ODLIČNO.. ONDA DA POČNEMO NAŠ "MARŠ"...
HAHAHA !.. OVE GODINE, DRUGARI, LAKO ĆEMO IH SLOMITI ...
U NAPAD, RATNICI !.. BEZ MILOSTI !..

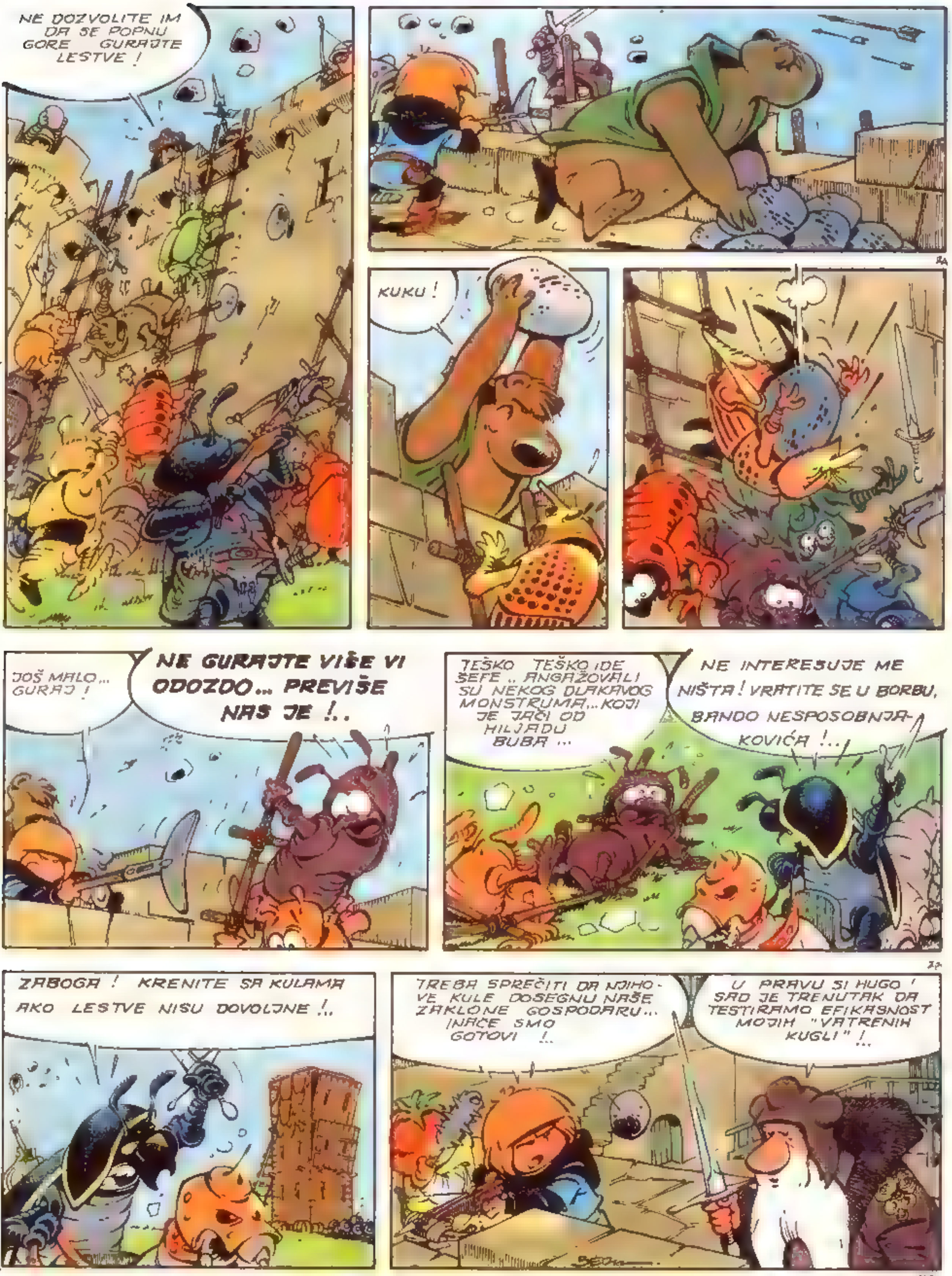
NE DOZVOLITE IM DA SE POPNU GORE GURAJTE LESTVE !
KUKU !
JOŠ MALO... GURAJ !
NE GURAJTE VIŠE VI ODOZDO... PREVIŠE NAS JE !..
TEŠKO TEŠKO IDE ŠEFE .. ANGAŽOVALI SU NEKOG DLAKAVOG MONSTRUMA... KOJI JE JAČI OD HILJADU BUBA ...
NE INTERESUJE ME NIŠTA ! VRATITE SE U BORBU, BANDO NESPOSOBNJAKOVIĆA !..
ZABOGA ! KRENITE SA KULAMA AKO LESTVE NISU DOVOLJNE !..
TREBA SPREČITI DA NJIHOVE KULE DOSEGNU NAŠE ZAKLONE GOSPODARU... INAČE SMO GOTOVI !..
U PRAVU SI HUGO ! SAD JE TRENUTAK DA TESTIRAMO EFIKASNOST MOJIH "VATRENIH KUGLI" !..

BUDI SPREMAN DA POČNEŠ.. PAŽNJA... PALIM !..
TTTSCH...
ZAR NIJE ORIGINALNO... MISLIM EFEKAT ?!
JESTE ALI RAT SE NE DOBIJA UNIŠTAVANJEM SOPSTVENOG MATERIJALA !
ZABOGA ! PA NEĆEMO SE VALJDA OBESHRABRITI KOD PRVOG NEUSPEHA !..
DRŽI GA BISKOTO !
SSSCHHHHHH!
DODA JEM !
U NAPAD !..
U ZAKLON !
SSCCHIIIII
TRENUTAK KASNIJE, POČELA JE PRAVA KIŠA OD VATRENIH KUGLI...
SUPER, BISKOTO..! HAHAHA SAD IMAJU PAKLENU MAŠINU...
TO U SVAKOM SLUČAJU DOKAZUJE EFIKASNOST OVIH KUGLI ŠTA ČEKAMO ? BOMBARDUJMO IH !

...KOJA JE SEJALA UŽAS I RASULO MEĐU ŠAPARAZITIMA ...
VRATITE SE U BORBU BANDO STRAŠLJIVACA! ČUJETE LI ME?..
ČEKAJTE ME, BANDO KUKAVICA! NE OSTAVLJAJTE ME SAMOG!..
POBEDA! URA!.. POVLAČE SE!..
DOBILI SU SVOJU PORCIJU ZA DANAS!
ISKORISTIMO OVAJ PREDAH DA SE PRIPREMIMO ZA ODBIJANJE NJIHOVOG SLEDEĆEG NAPADA!.. IMAM IDEJU ...
ALI ZA TO GOSPODARU, PRIČEKAĆEMO DA PADNE VEČE!
I KAD JE DOŠLA NOĆ ...
PUSTI TO, ŠAPAR. OVE GODINE NEĆEMO IZAĆI NA KRAJ SA TIM POVRĆEM...
SUTRA!.. KREĆEMO OPET ... I SVE ĆU DA IH ISTREBIM ... DO POSLEDNJEG!..
POVEDI SA SOBOM NEKOG OD MOJIH RATNIKA HUGO!
NE, GOSPODARU... IMAM VIŠE ŠANSI DA USPEM AKO SAM SAM... ČUVAĆE ME TAMA I NARCIS!
ZAŠTO SAM MORAO DA BUDEM BAŠ NJEGOVA SUDBINA!
ZBOGOM, DEBELI MOJ... ČUVAJ DOBRO KLODOBERA!
OH, JA VIŠE NIŠTA NE RIZIKUJEM VEĆ SAM MRTAV!
IDEMO, NARCISE! U OVO DOBA GODINE NOĆI SU KRATKE
MADONA! I ŽIVOT JE TAKOĐE KRATAK!

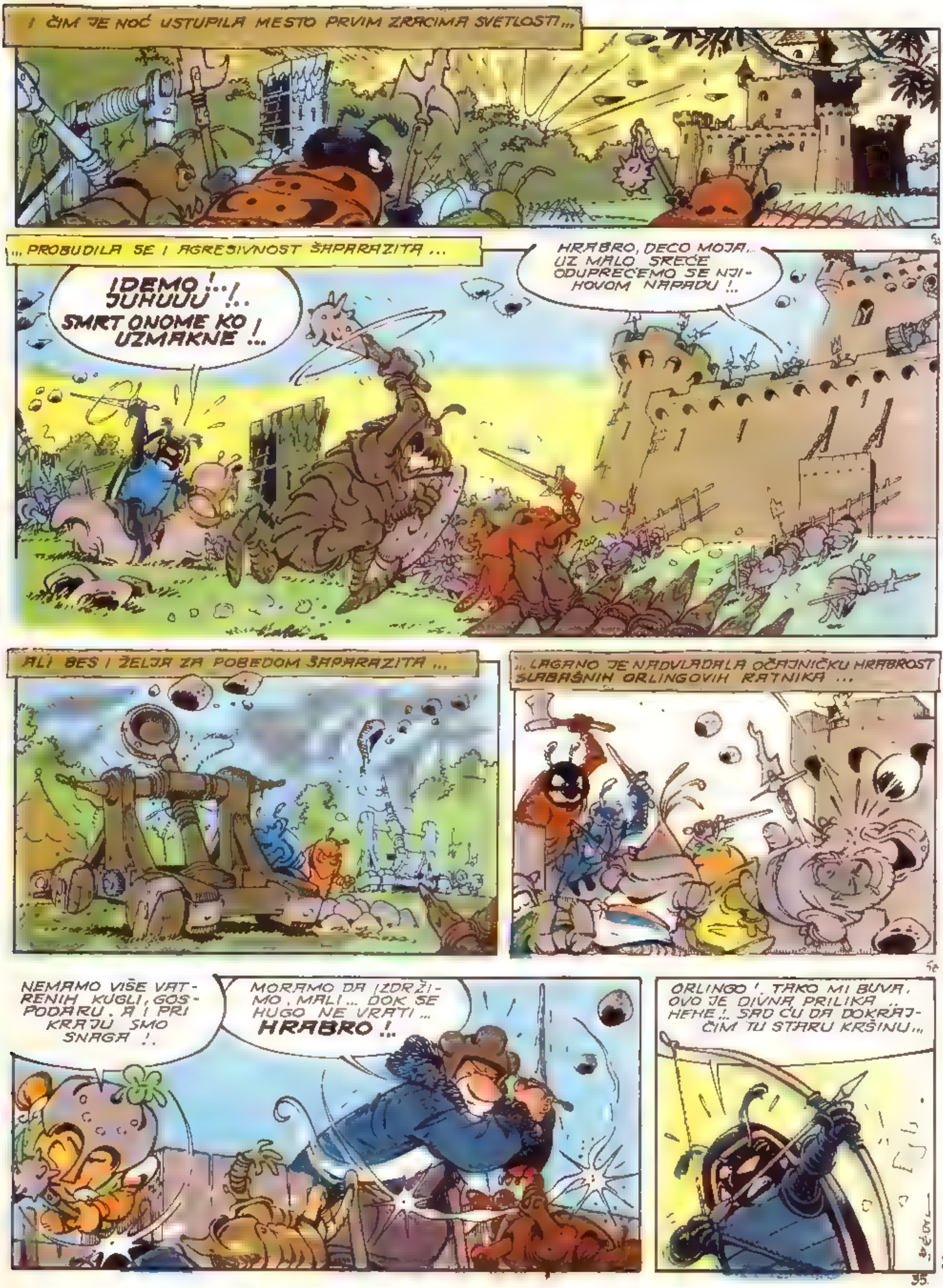
I ČIM JE NOĆ USTUPILA MESTO PRVIM ZRACIMA SVETLOSTI...
...PROBUDILA SE I AGRESIVNOST ŠAPARAZITA...
IDEMO!..! JUHUUU!.. SMRT ONOME KO UZMAKNE!..
HRABRO, DECO MOJA.. UZ MALO SREĆE ODUPREĆEMO SE NJIHOVOM NAPADU!..
ALI BES I ŽELJA ZA POBEDOM ŠAPARAZITA...
...LAGANO JE NADVLADALA OČAJNIČKU HRABROST SLABAŠNIH ORLINGOVIH RATNIKA...
NEMAMO VIŠE VATRENIH KUGLI, GOSPODARU. A I PRI KRAJU SMO SNAGA!.
MORAMO DA IZDRŽIMO, MALI... DOK SE HUGO NE VRATI... HRABRO!.
ORLINGO! TAKO MI BUVA, OVO JE DIVNA PRILIKA.. HEHE!.. SAD ĆU DA DOKRAJČIM TU STARU KRŠINU...

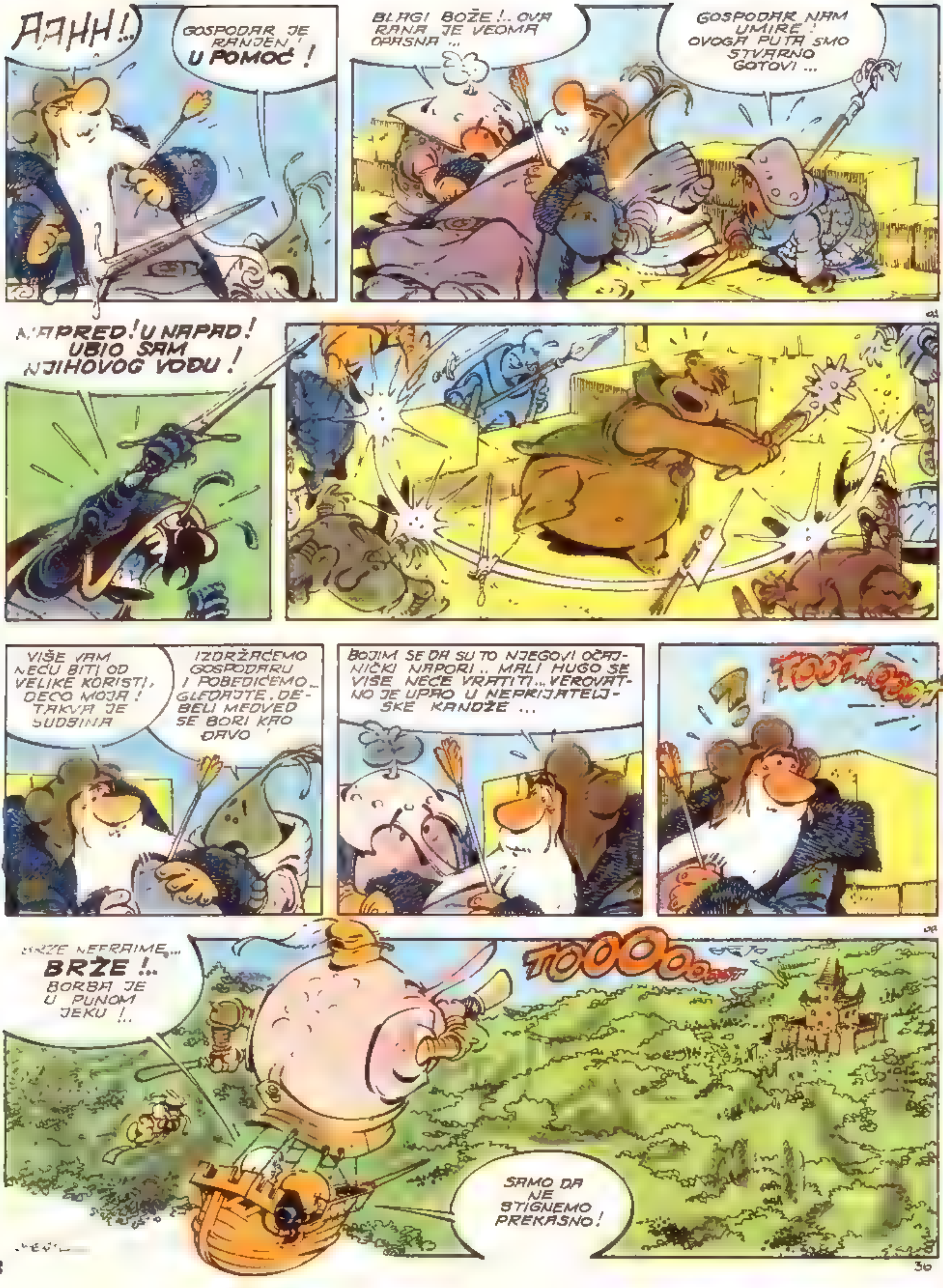

AAHH!..
GOSPODAR JE RANJEN! U POMOĆ!
BLAGI BOŽE!.. OVA RANA JE VEOMA OPASNA ...
GOSPODAR NAM UMIRE! OVOGA PUTA SMO STVARNO GOTOVI ...
NAPRED! U NAPAD! UBIO SAM NJIHOVOG VOĐU!
VIŠE VAM NEĆU BITI OD VELIKE KORISTI, DECO MOJA! TAKVA JE SUDBINA
IZDRŽAĆEMO GOSPODARU I POBEDIĆEMO... GLEDAJTE, DEBELI MEDVED SE BORI KAO ĐAVO
BOJIM SE DA SU TO NJEGOVI OČAJNIČKI NAPORI.. MALI HUGO SE VIŠE NEĆE VRATITI... VEROVATNO JE UPAO U NEPRIJATELJSKE KANDŽE ...
TOOT... TOOT
BRŽE NEPRAIME... BRŽE!.. BORBA JE U PUNOM JEKU!..
TOOOOo...
SAMO DA NE STIGNEMO PREKASNO!

KREĆEMO NARODE. NE DAJTE IM VREMENA DA DOĐU SEBI !.
ŠTO MU BUBA ŠVABA, ŠTA TRAŽI OVAJ OVDE ?
DOŠAO JE DA NAS SREDI, ŠEFE .. BILO JE PREVIŠE LEPO . .
POF
KHUU! KHUU!!
KAHH! ŠTA JE OVO ... UHH !.. OVAKO ODVRATNO ?!.
KIDAJMO, ŠAPAR ... KAHHH !.. POCRKAĆEMO OD OVOG MAGIČNOG PRAHA . A OVIM PROKLETIM BILJČICAMA NEĆE NIŠTA NAŠKODITI !. KHH !..
AHH !.. A POBEDA JE BILA NAŠA !
TAKO PRIJATELJI... SAD JE TRENUTAK DA IH OTERAMO !
NEPLANIRANO POVLAČENJE ! SVI U BROD !..
URAA!

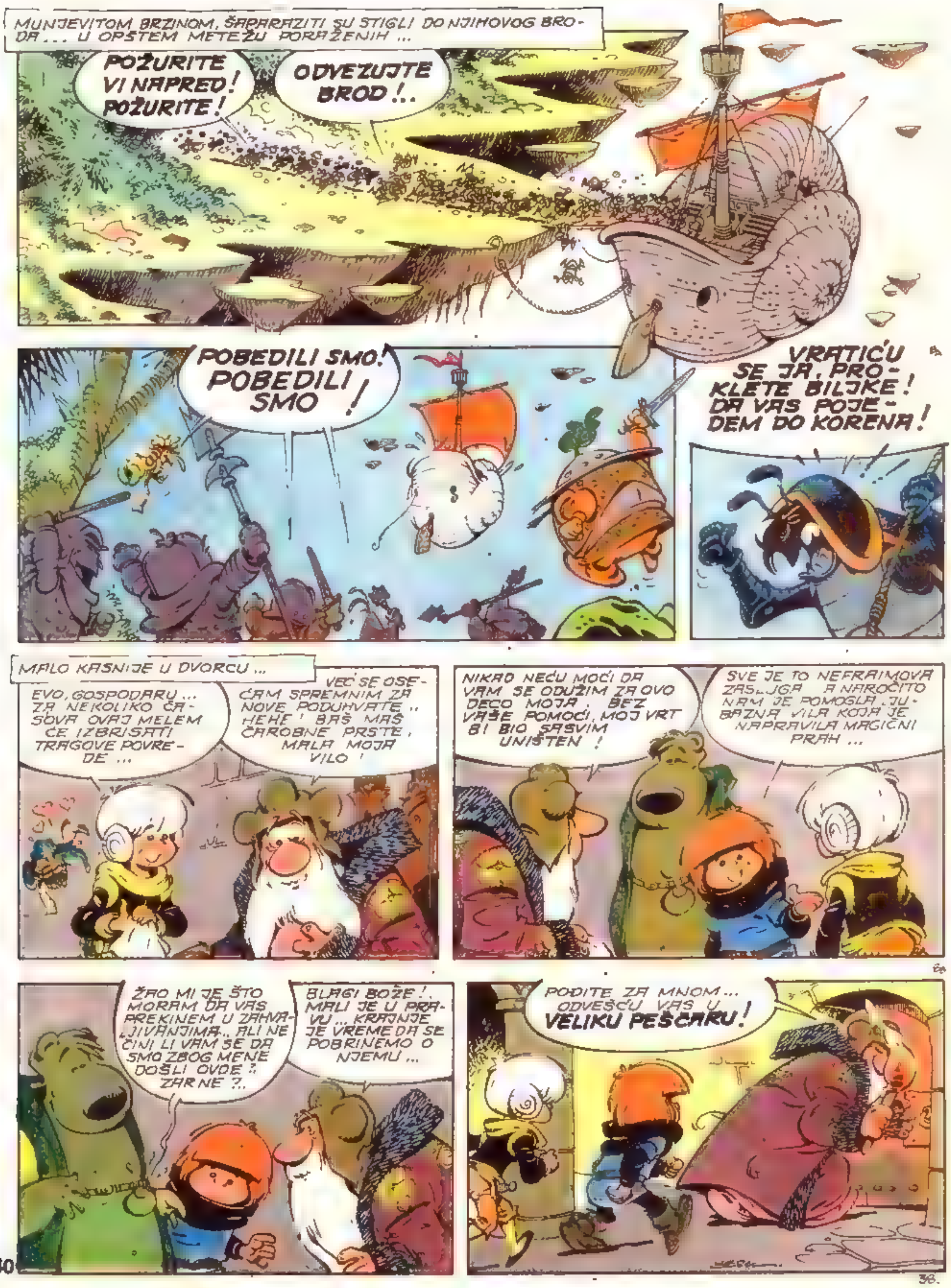
MUNJEVITOM BRZINOM, ŠAPARAZITI SU STIGLI DO NJIHOVOG BRODA... U OPŠTEM METEŽU PORAŽENIH...
POŽURITE VI NAPRED! POŽURITE!
ODVEZUJTE BROD!..
POBEDILI SMO! POBEDILI SMO!
VRATIĆU SE JA, PROKLETE BILJKE! DA VAS POJEDEM DO KORENA!
MALO KASNIJE U DVORCU...
EVO, GOSPODARU... ZA NEKOLIKO ČASOVA OVAJ MELEM ĆE IZBRISATI TRAGOVE POVREDE...
VEĆ SE OSEĆAM SPREMNIM ZA NOVE PODUHVATE.. HEHE! BAŠ IMAŠ ČAROBNE PRSTE, MALA MOJA VILO!
NIKAD NEĆU MOĆI DA VAM SE ODUŽIM ZA OVO DECO MOJA. BEZ VAŠE POMOĆI, MOJ VRT BI BIO SASVIM UNIŠTEN!
SVE JE TO NEFRAIMOVA ZASLUGA. A NAROČITO NAM JE POMOGLA JUBAZNA VILA KOJA JE NAPRAVILA MAGIČNI PRAH...
ŽAO MI JE ŠTO MORAM DA VAS PREKINEM U ZAHVALJIVANJIMA.. ALI NE ČINI LI VAM SE DA SMO ZBOG MENE DOŠLI OVDE? ZAR NE?..
BLAGI BOŽE! MALI JE U PRAVU... KRAJNJE JE VREME DA SE POBRINEMO O NJEMU...
POĐITE ZA MNOM... ODVEŠĆU VAS U VELIKU PEŠČARU!

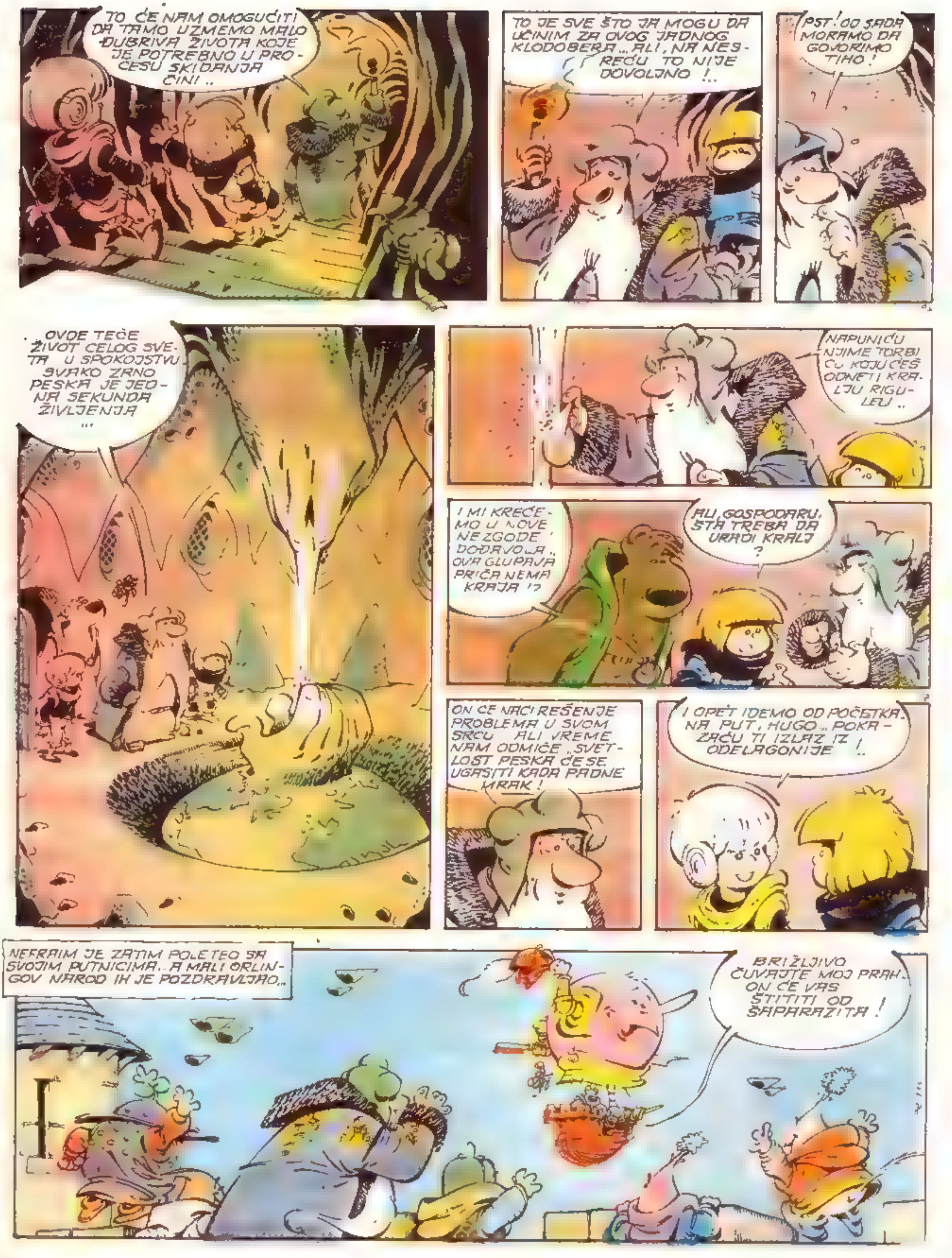
TO ĆE NAM OMOGUĆITI DA TAMO UZMEMO MALO ĐUBRIVA ŽIVOTA KOJE JE POTREBNO U PROCESU SKIDANJA ČINI ..
TO JE SVE ŠTO JA MOGU DA UČINIM ZA OVOG JADNOG KLODOBERA ... ALI, NA NESREĆU TO NIJE DOVOLJNO !..
PST ! OD SADA MORAMO DA GOVORIMO TIHO !
.. OVDE TEČE ŽIVOT CELOG SVETA U SPOKOJSTVU SVAKO ZRNO PESKA JE JEDNA SEKUNDA ŽIVLJENJA ...
NAPUNIĆU NJIME TORBI CU KOJU ĆEŠ ODNETI KRALJU RIGULEU ..
I MI KREĆEMO U NOVE NEZGODE ' DOĐAVOLA .. OVA GLUPAVA PRIČA NEMA KRAJA !?
ALI, GOSPODARU, ŠTA TREBA DA URADI KRALJ ?
ON ĆE NAĆI REŠENJE PROBLEMA U SVOM SRCU ALI VREME NAM ODMIČE . SVETLOST PESKA ĆE SE UGASITI KADA PADNE MRAK !
I OPET IDEMO OD POČETKA. NA PUT, HUGO .. POKAZAĆU TI IZLAZ IZ ODELAGONIJE !..
NEFRAIM JE ZATIM POLETEO SA SVOJIM PUTNICIMA .. A MALI ORLINGOV NAROD IH JE POZDRAVLJAO..
BRIŽLJIVO ČUVAJTE MOJ PRAH .. ON ĆE VAS ŠTITITI OD ŠAPARAZITA !

HAJDE, DOBRI MOJ NEFRAIME ... PRAVAC VELIKA USTA !
TVOJE ŽELJE SU ZA MENE ZAKON, MALA VILO !
NAŠI PUTEVI ĆE SE OPET RAZIĆI, HUGO... ALI, VIDEĆEMO SE OPET... NAŠE SUDBINE SU POVEZANE... JOŠ SAMO NEŠTO ... ČUVAJ SE KARABUJE ! ONA ĆE SIGURNO POKUŠATI JOŠ JEDNOM DA TE POBEDI ...
TUTUUU! STIGLI SMO, KLINCI ! ...
HEHEHE ! DA SAM MALO TANJI, OTPRATIO BIH VAS ! MOŽDA NEKI DRUGI PUT ?!
DA' KAD SE BUDEŠ ISPUMPAO '
TREBAĆE NAM ČITAVA VEČNOST DOK IZAĐEMO GORE. IZGUBIĆEMO DRAGOCENO VREME ...
FSSSHHHHH!
ZBOGOM, VILO !..
FARFELENOVA KESICA '? FANTASTIČNO ! HVATAJ ME DEBELI MOJ !
ADIO, LEPA VILO ! NEKA VODA SUDBINA BITI NAD TOBOM !

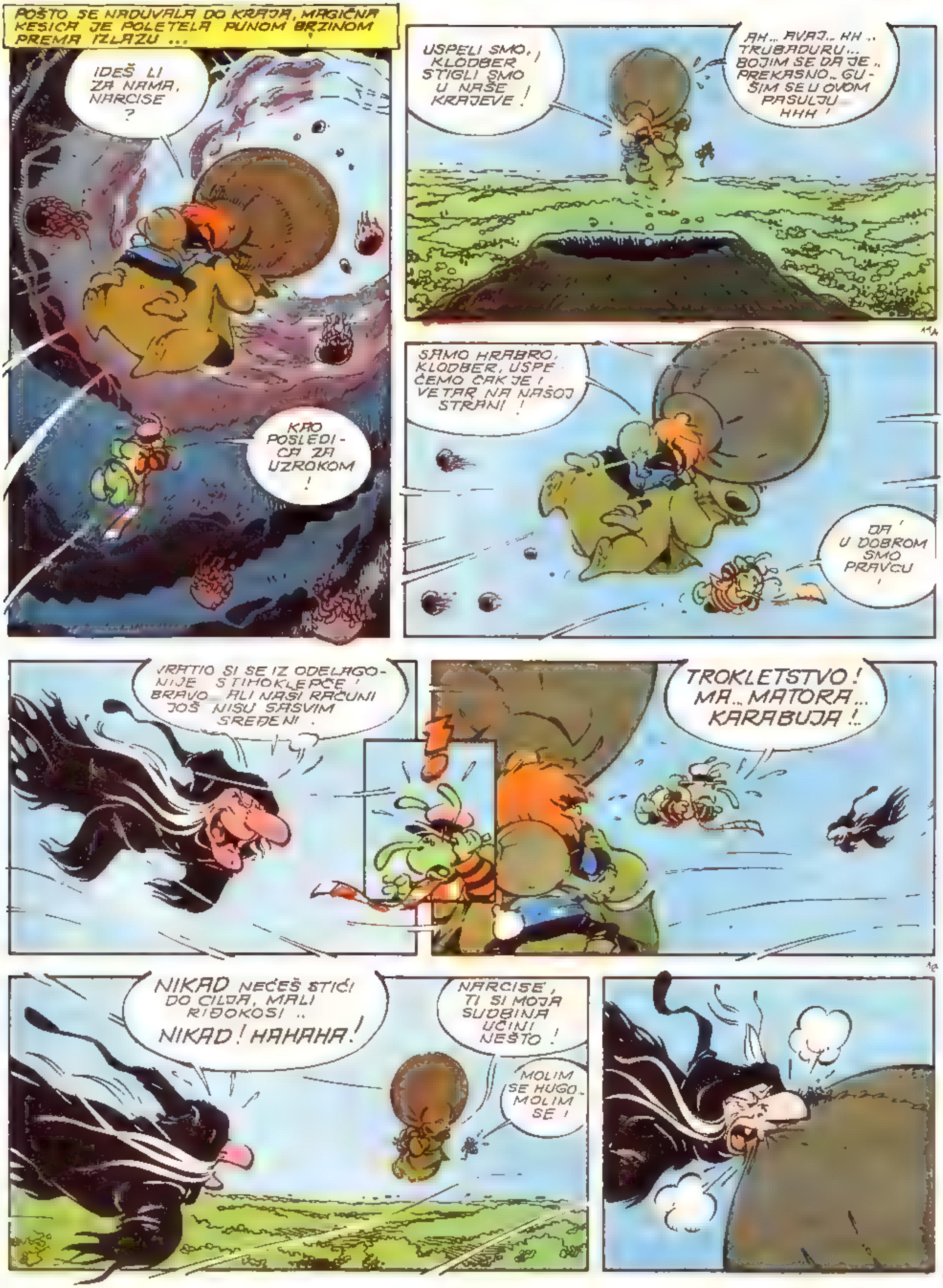
POŠTO SE NADUVALA DO KRAJA, MAGIČNA KESICA JE POLETELA PUNOM BRZINOM PREMA IZLAZU ...
IDEŠ LI ZA NAMA, NARCISE ?
KAO POSLEDICA ZA UZROKOM !
USPELI SMO, KLODBER STIGLI SMO U NAŠE KRAJEVE !
AH... AVAJ... HH... TRUBADURU... BOJIM SE DA JE... PREKASNO... GUŠIM SE U OVOM PASULJU... HHH !
SAMO HRABRO, KLODBER, USPEĆEMO ČAK JE ! VETAR NA NAŠOJ STRANI !
DA ! U DOBROM SMO PRAVCU !
VRATIO SI SE IZ ODELAGONIJE STIHOKLEPČE ! BRAVO... ALI NAŠI RAČUNI JOŠ NISU SREĐENI .
TROKLETSTVO ! MA... MATORA... KARABUJA !..
NIKAD NEĆEŠ STIĆI DO CILJA, MALI RIĐOKOSI .. NIKAD ! HAHAHA !
NARCISE, TI SI MOJA SUDBINA UČINI NEŠTO !
MOLIM SE HUGO.. MOLIM SE !

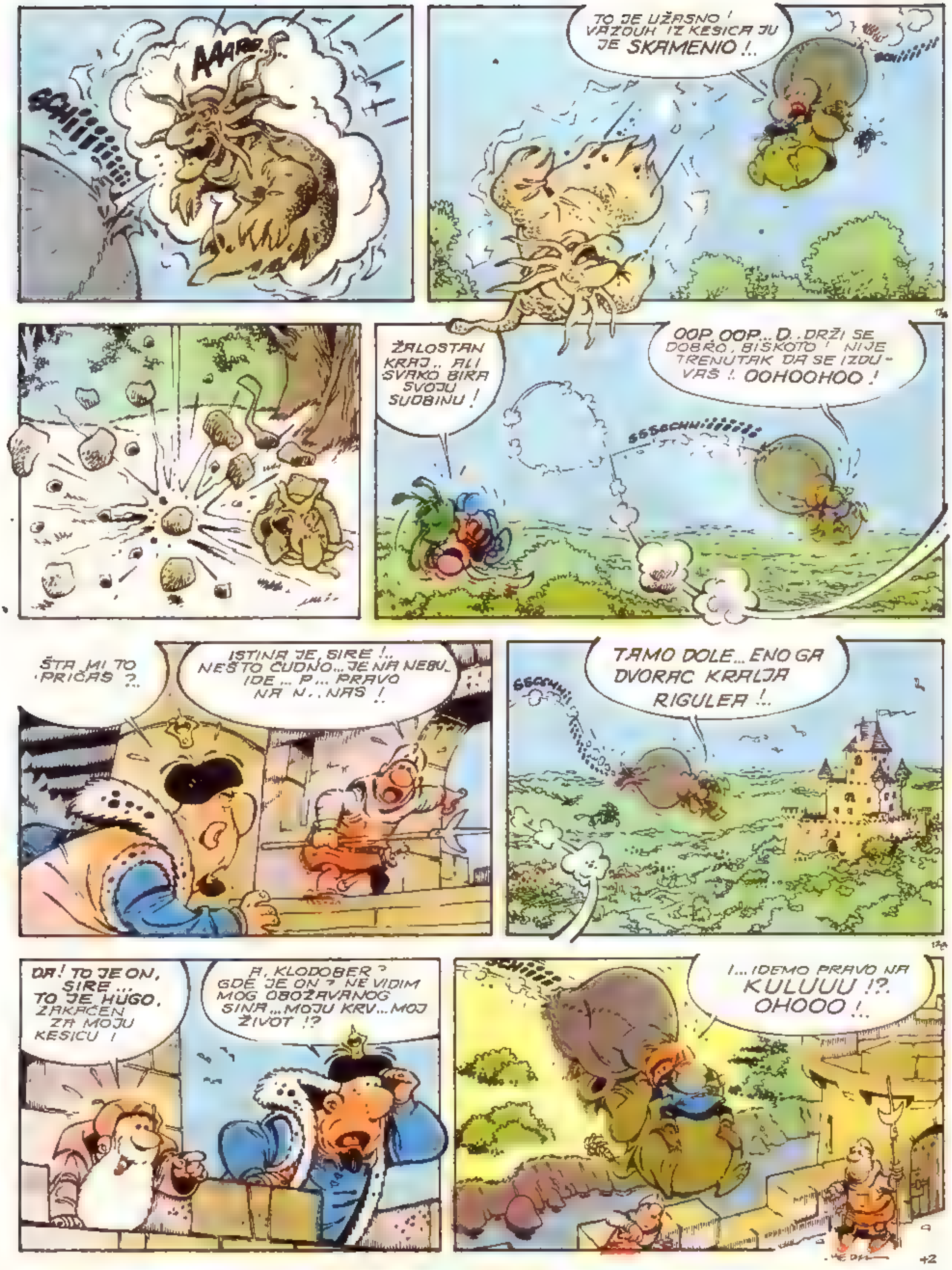
AAARR
TO JE UŽASNO ! VAZDUH IZ KESICA JU JE SKAMENIO !..
ŽALOSTAN KRAJ .. ALI SVAKO BIRA SVOJU SUDBINU !
OOP, OOP... D.. DRŽI SE DOBRO, BISKOTO ! NIJE TRENUTAK DA SE IZDUVAŠ !. OOHOOHOO !
ŠTA MI TO PRIČAŠ ?..
ISTINA JE, SIRE !.. NEŠTO ČUDNO... JE NA NEBU, IDE ... P... PRAVO NA N... NAS !
TAMO DOLE... ENO GA DVORAC KRALJA RIGULEA !..
OA ! TO JE ON, SIRE ... TO JE HUGO, ZAKAČEN ZA MOJU KESICU !
A, KLODOBER ? GDE JE ON ? NE VIDIM MOG OBOŽAVANOG SINA ... MOJU KRV ... MOJ ŽIVOT !?
I... IDEMO PRAVO NA KULUUU !?. OHOOO !..

HMF !..
BLANG
BLONG
KRAAACK
MOJ MALI !?. ŠTA SU URADILI SA MOJIM MALIM KLODOBEROM ?!.
DOBRO, DEBELI MOJ.. KAD SE SVE UZME U OBZIR, I NISMO TAKO LOŠE PROŠLI ..
AAH! ISTINA JE, DA SMO MOGLI, OUPS.. I GORE DA PADNEMO !
GDE JE MOJ DRAGI SIN? GOVORI TRUBADURU ! GDE JE ?, NISI GA VALJDA IZGUBIO ?!
NE ŽELIM DA V OBMANJUJEM, ALI ...
GLEDAJTE SIRE! EVO GA !..

NESREĆA NAD NESREĆAMA... CRNJI JE OD ĐAVOLOVE DUŠE... KLOKLO... MALI MOJ !..
UŽAS ! NE ODGOVARA VIŠE! NI DAH SE NE ČUJE ... NIŠTA ... DA LI JE MRTAV ?..
ZNAČI NISI PRONAŠAO ČAROBNJAKA ORLINGA ?..
USPEO SAM FARFELEN ! DAO MI JE OVU KESICU SA "PESKOM ŽIVOTA"... ALI NEMA UPUTSTVA ZA UPOTREBU !
BRZO, ŠIRE, DAJTE MI VAŠU KRUNU ... BRZO !..
ŠTA ?..
STAVITE UNUTRA PASULJ... OVAJ... PRINCA ...
DA GA POKRIJEM SA OVIM ORLINGOVIM PESKOM ...
A SADA GA, SIRE, DRŽITE ČVRSTO U RUKAMA ...
AH ŠTA SAD ?.. ŠTA ĆE DA SE DESI ?..
NIKO TO NE ZNA, SIRE ... U VAMA SE NALAZI REŠENJE !..
BIĆE DOBRO... MORA BITI ...
KAKVA BOLNA SITUACIJA... DRŽATI U RUKAMA ŽIVOT SVOG DETETA ... I NE BITI U STANJU DA NAĐEŠ REŠENJE !..
PLIPS
VAŠE SUZE, SIRE ! VIDITE, ZRNO POČINJE DA KLIJA OD NJIH !..
IDE, SIRE... IDE !
AAP... AAAP!

ČIHAÂÂ...
MALI MOJ KLOKLO!
VELIKI MOJ TATA!
MOJ SIN JE ŽIV ZAHVALJUJUĆI TEBI, HUGO... KAO NAGRADU DAJEM TI POSED I BOGATSTVO. TO NIJE NIŠTA U POREĐENJU SA TVOJOM HRABROŠĆU!..
TATICE!
VEOMA STE LJUBAZNI, SIRE, ALI NE MOGU TO DA PRIHVATIM... JA I BOGATSTVO NEMAMO ISTI UKUS.. HEHEHE.. NE BI SE SLAGALI...
OH, NE TREBA GA ŽALITI! ON I NJEGOV MEDVED SU VIDELI MNOGE ZEMLJE I DEVOJKE!.. ČAK SU SE IGRALI I RATA! DOK SAM JA...
DOBRO, DA ČUJEMO!
JA SAM RIZIKOVAO ŽIVOT... ZBOG TE MATORE SOVULJAGE KARABUJE!
KARABUJA? ZABOGA! PLATIĆE MI ZA OVO!
VEĆ JE PLATILA, SIRE! MAGIČNA FARFELENOVA KESICA JOJ JE DEFINITIVNO ODREDILA SUDBINU!..
HEHEHE... SKROMNO PRIZNAJEM DA SAM PONOSAN SVOJIM MALIM OTKRIĆIMA...
JE LI ISTINA ONO ŠTO ČUJEM?.. HUGO JE USPEO?!.
JESTE, DOBRI MOJ TRANŠELAR. PROSLAVIĆEMO TO... DIGNI KUHINJU NA NOGE I PRIPREMI SVEČANU VEČERU... NEMOJ DA ŠTEDIŠ NI NA ČEMU. VEČERAS ĆE BITI GOZBA I ČAŠĆENJE ZA SVE!..
PREVAZIĆI ĆU SAMOG SEBE, SIRE!
TO BI BILO DOBRO, DEBELI! JER, INAČE, TVOJA KUHINJA PRAVI SAMO ĐUBRE OD KLOPE!
IMAJTE POVERENJE U MENE, PRINČE KLOKLO. NAMERAVAM DA VAM PRIPREMIM VEČERU KOJE ĆETE SE SEĆATI...

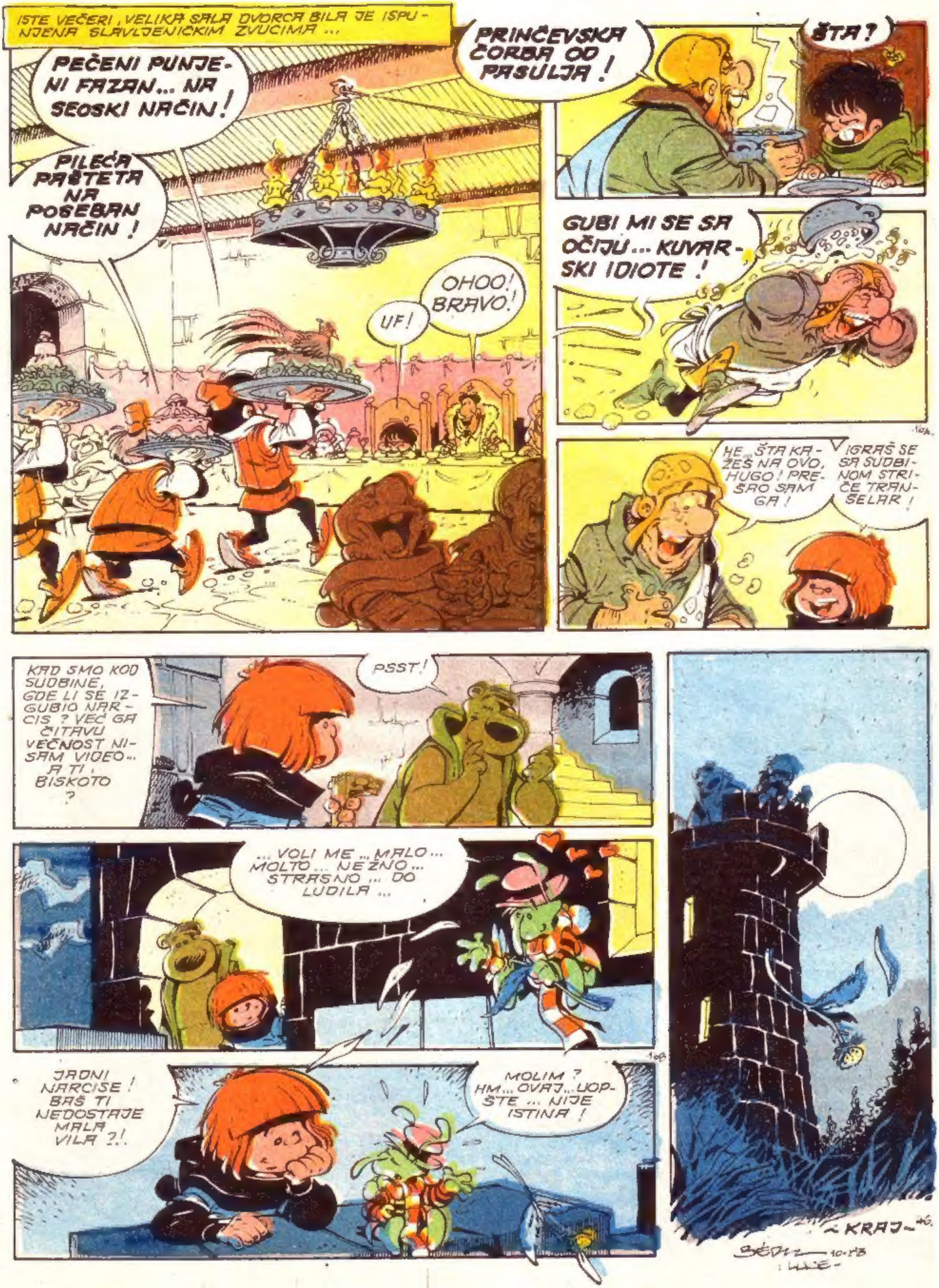

ISTE VEČERI, VELIKA SALA DVORCA BILA JE ISPUNJENA SLAVLJENIČKIM ZVUCIMA ...
PEČENI PUNJENI FAZAN... NA SEOSKI NAČIN!
PILEĆA PAŠTETA NA POSEBAN NAČIN!
UF!
OHOO! BRAVO!
PRINČEVSKA ČORBA OD PASULJA!
ŠTA?
GUBI MI SE SA OČIJU... KUVARSKI IDIOTE!
HE... ŠTA KAŽEŠ NA OVO, HUGO! PREŠAO SAM GA!
IGRAŠ SE SA SUDBINOM STRIČE TRANŠELAR!
KAD SMO KOD SUDBINE, GDE LI SE IZGUBIO NARCIS? VEĆ GA ČITAVU VEČNOST NISAM VIDEO... A TI, BISKOTO?
PSST!
... VOLI ME ... MALO ... MOLTO ... NEŽNO ... STRASNO ... DO LUDILA ...
JADNI NARCISE! BAŠ TI NEDOSTAJE MALA VILA?!
MOLIM? HM... OVAJ... UOPŠTE ... NIJE ISTINA!
~KRAJ~